OUTDOOR SOLAR STROBE SIREN ALARM

太阳能红外报警器

人体感应防盗报警

OUTDOOR SOLAR STROBE SIREN ALARM

遥控一键布防撤防

智能感应 随心掌控

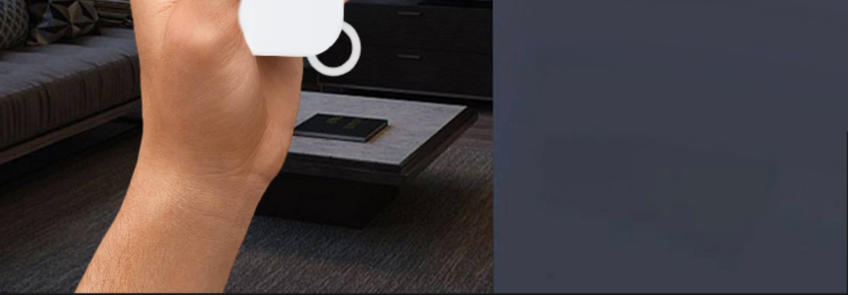

人体红外感应报警器

防贼识宠 只逮小偷

OUTDOOR SOLAR STROBE SIREN ALARM

核心功能

太阳能充电

多模式选择

夜晚识别

120dB报警声

满电待机 危险提示 智能识别 防宠物干扰

外部直流供电 防拆设计 灵敏度可调 报警音量可调

内置大容量电池

超长待机，连续阴天也能持续工作

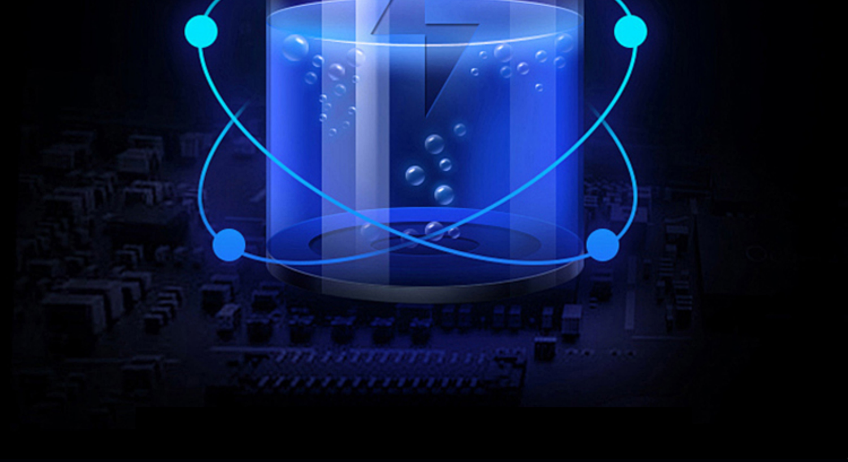

四元传感器红外

远距离，快速感应识别人体

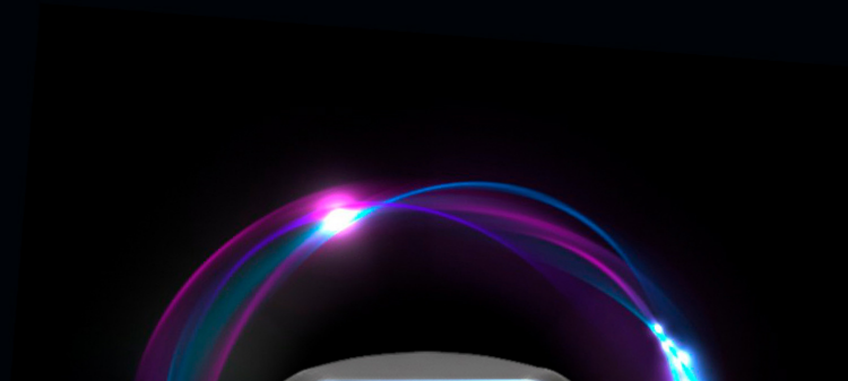

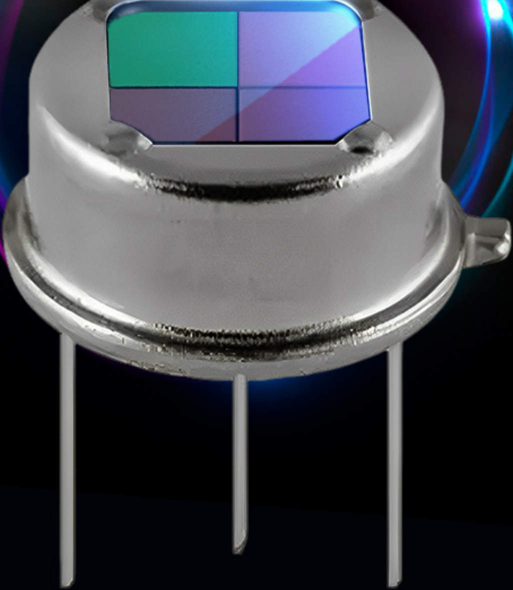

灵敏度可调节

误报，把灵敏度调低一点

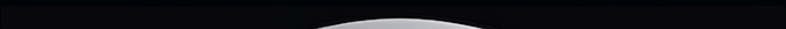

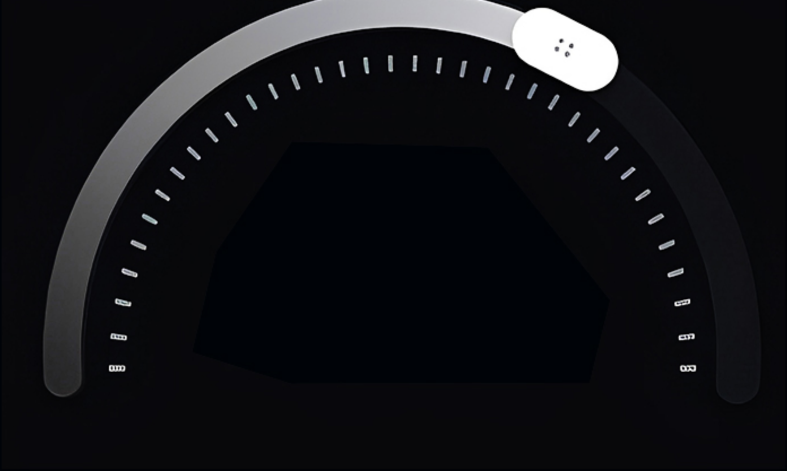

报警音量可调节

低音量，防止噪音扰民

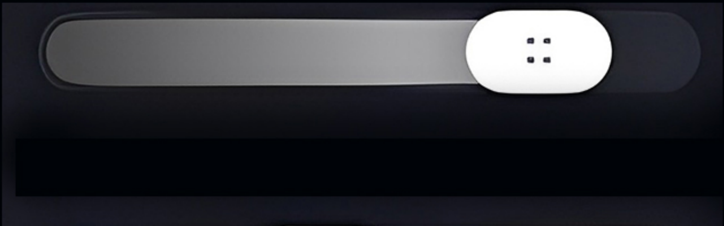

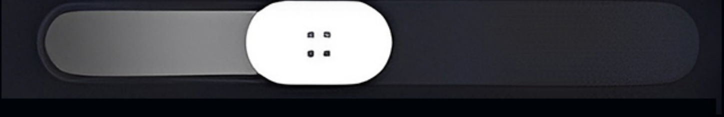

110DB | 70DB

高：吓退小偷

低：防止扰民

声光报警时间可调

闪灯和警笛报警可调整，30秒和3分钟

30秒 | 3分钟

智能感应窗口

两组人体感应,窗口防误报

多模式选择

声光报警模式

🔊 🚨

静音报警模式

🔇 🚨

IP53级防水等级

打雷大雨照常工作

两种供电模式

快速充电 ，即装即用，也可外挂直流供电

直流供电

外挂12V直流供电

小体积大用途

免布线，随装随用，广泛用于别墅周边及庭院、

施工区域、高压危险区域等户外场所

安装

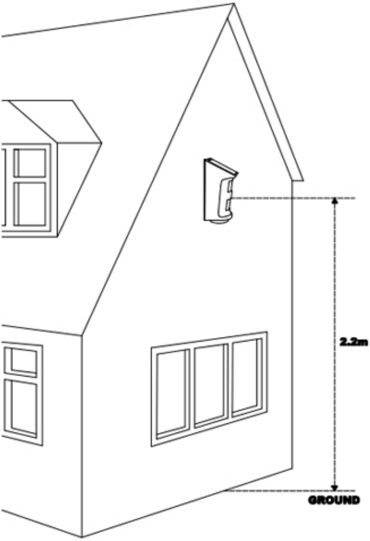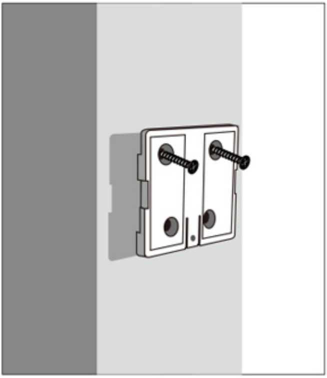先用螺丝将安装支架固定在墙上，然后将警号背后的安装槽位对准安装支架，向下推动扣紧即可。